

## Keuringsverslag van een elektrische laagspanning- en zeer lage spanningsinstallatie

### CONFORM

Datum keuring: 22/02/2024

Inspecteur: Bavo Poelvoorde

Mentor:

Installateur: Valencyn William BVBA

ID-label:

Klantreferentie:

B.T.W. nr.:BE 0684 700 927

Merk en type meettoestel: Metrel  
ET61557

Serienummer: 19120255

Datum verslag: 25/02/2024

#### Plaats van het onderzoek

|            |                           |
|------------|---------------------------|
| Straatnaam | Politiekegevangenenstraat |
| Huisnummer | 1                         |
| Busnummer  | 0102                      |
| Postcode   | 9600                      |
| Gemeente   | Ronse                     |
| Land       | België                    |

#### Eigenaar

|            |                           |
|------------|---------------------------|
| Naam       | BV NONON                  |
| Straatnaam | Politiekegevangenenstraat |
| Huisnummer | 1                         |
| Busnummer  | 0102                      |
| Postcode   | 9600                      |
| Gemeente   | Ronse                     |
| Land       | België                    |

#### Installateur

|                |                               |
|----------------|-------------------------------|
| Naam           | Valencyn William BVBA         |
| BTW nr.        | BE 0684 700 927               |
| Telefoonnummer | 0473/46 02 86                 |
| E-mail         | valencynelectronics@gmail.com |

Type : appartement

Afbeelding schakel- en verdeelbord:

EAN : 541448820069839533

Teller Nr.: : 1SAG3100617792



#### Aard onderzoek:

Is de installatie aangevat voor  
01/06/2023?

Ja

Gelijkvormigheidscontrole van een nieuwe huishoudelijke installatie volgens (KB 08/09/2019) - AREI Boek 1 - 6.4. en 4.2.4.3.

Netbeheerder: FLUVIUS

Spanning: 3-230V

Meter / bord verbinding: 10 mm<sup>2</sup>

Max beveiliging: 20 A

Aantal borden: 1

Aantal kringen: 12

Aardelektrode: Verticaal of schuin in de grond gedreven staven, pennen of geleiders

Ri algemeen: 65,9 MΩ

RE: 27,8 Ω

OK

OK



**DIFFERENTIEELSTROOMINRICHTING**

| IΔ (mA) | In (A) | In - andere (A) | I <sub>t</sub>   | Type | Beveiligde kringen | Test | x 2,5 |
|---------|--------|-----------------|------------------|------|--------------------|------|-------|
| 300     | 40     |                 | 22,5kA2s (3000A) | A    | 12                 | OK   | OK    |
| 30      | 40     |                 | 22,5kA2s (3000A) | A    | 8                  | OK   | OK    |

**BESCHRIJVING INSTALLATIE**

| Aantal kringen | Curve | Bescherming IN (A) | (andere) | P | Sectie (mm²) |
|----------------|-------|--------------------|----------|---|--------------|
| 2              | C     | 16                 |          | 2 | 1,5          |
| 8              | C     | 20                 |          | 2 | 2,5          |
| 1              | C     | 25                 |          | 3 | 6            |
| 1              | C     | 40                 |          | 3 | 6            |

Visueel nazicht (algemeen) OK  
 Aansluitingen OK  
 Equipotentiale verbindingen OK  
 Continuïteit OK

Directe aanraking OK  
 Indirecte aanraking OK  
 schema in bijlage door Aceg vzw NA  
 Doorsnede geleiders OK  
 Verlichting / toestellen NVT

**OPMERKINGEN - INBREUKEN - NOTA'S**

nota/note 2 Geen inbreuken vastgesteld.

**BESLUIT**

- De elektrische installatie voldoet aan de voorschriften van het KB 08/09/2019 - AREI Boek 1. Het volgende controlebezoek is te voorzien voor 22/2/2049
- De nodige maatregelen werden genomen, zodat de ingangsklemmen van de automatische differentieelstroominrichting, geplaatst aan het begin van de installatie, ontoegankelijk zijn gemaakt door verzegeling.
- Het (de) eendraadsschema(s) en het (de) situatieplan(nen) werd(en) door het erkend organisme voor gezien getekend.

De installatie is aangevat voor 01/06/2023, hierdoor is rekening gehouden met de afwijkende beschikkingen vermeld in 6.5.8. van Boek I.

Deze pdf-versie van het keuringsverslag is de originele versie en mag worden verspreid..

Aantal bijlage(n):

**VRIJGAVE VAN HET KEURINGSVERSLAG**

De inspecteur Bavo Poelvoorde

Bavo Poelvoorde  
 ACEG VZW - #284

**Plichten van de eigenaar, beheerder, huurder voor de installatie onderworpen aan het AREI Boek 1 afdeling 9.1.2.**

Het verslag dient te worden bewaard in het dossier van de elektrische installatie.

Elke wijziging dient te worden vermeld in het elektrisch dossier.

Elk ongeval overkomen van personen en te wijten, rechtsreeks of onrechtstreeks, aan de aanwezigheid van de elektrische installatie dient onmiddellijk meegedeeld te worden aan de algemene Directie Energie van de Federale Overheidsdienst Economie.

**Kwaliteit**

De reproductie van dit document is enkel toegelaten in zijn integrale vorm en enkel met het schriftelijk akkoord van het controleorgaan en de aanvrager.

De keuring beperkt zich tot de zichtbare en normaal toegankelijke delen van de installatie.

Voor vragen of algemene voorwaarden verwijzen wij graag naar [www.aceg.be](http://www.aceg.be)

BE53 0689 0209 2953 | BTW BE0839.866.481

**Stappenplan voor een installatie die conform is:**

| Stap 1   | Stap 2  | Stap 3  | Stap 4  |
|--|---|---|---|
| Lees dit proces-verbaal zorgvuldig en besteed aandacht aan de eventuele nota's | Als u grote wijzigingen of uitbreidingen aan de installatie aanbrengt, moet u deze laten controleren. | De volgende periodieke keuring is voorzien voor 22/2/2049 | ACEG staat tot uw dienst voor alle noodzakelijke keuringen. |



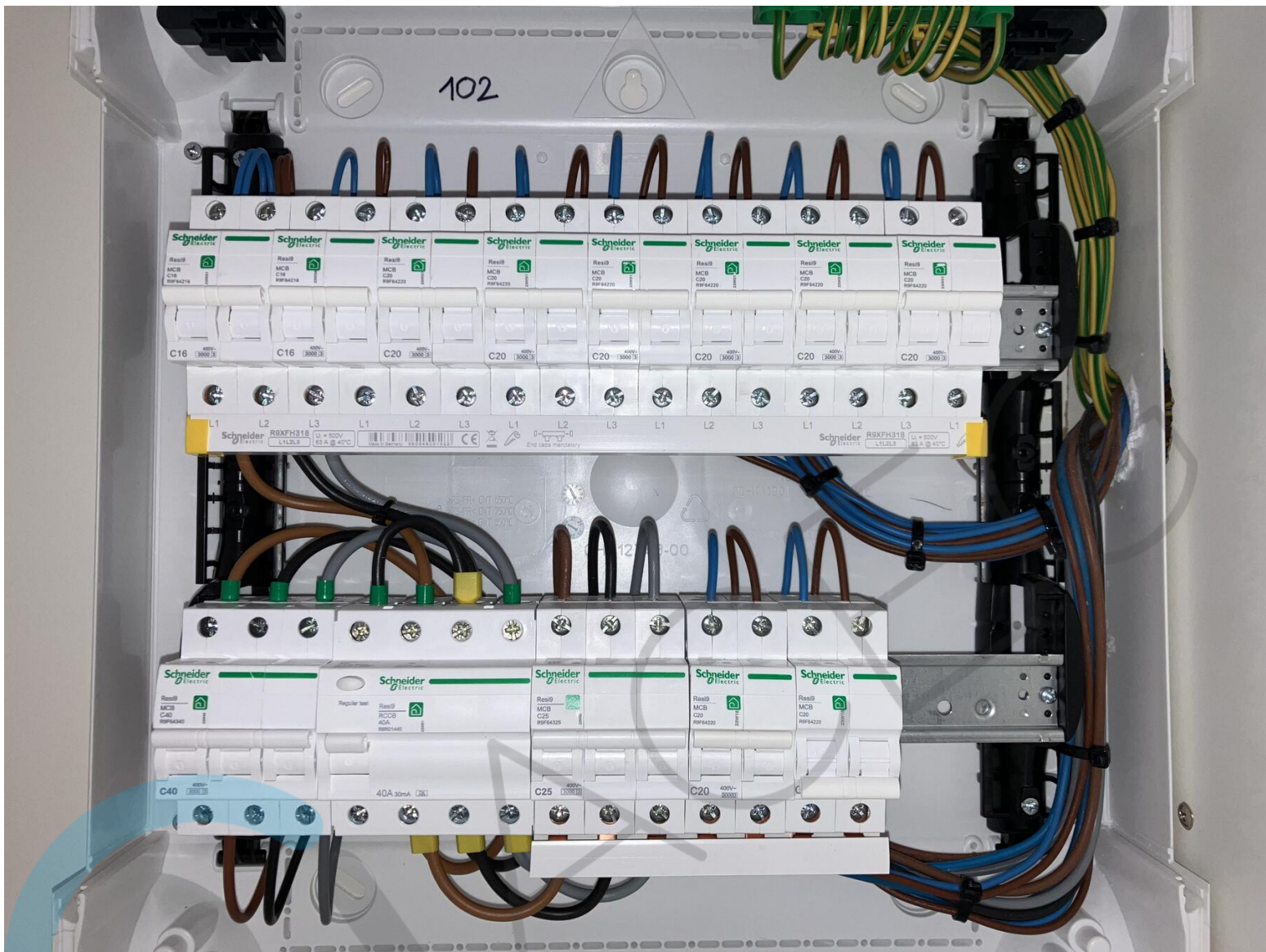





EAN : **541448820069839533**

POLITIEKEGEVANGENENSTRAAT 1 #

Busnummer : **0102**

E

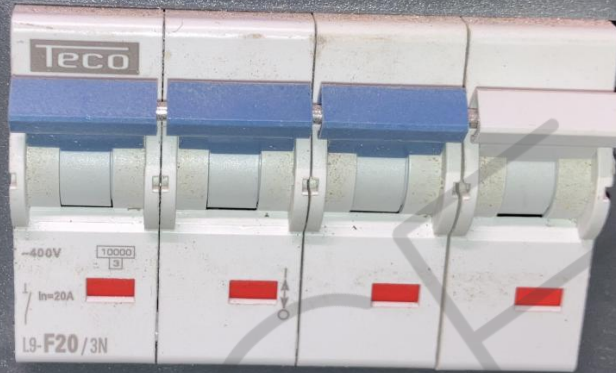

*fluvius.*

Alle info

[www.fluvius.be](http://www.fluvius.be)

Gasgeur?

0800 65 0 65

Onderbreking of defect?

078 35 35 00

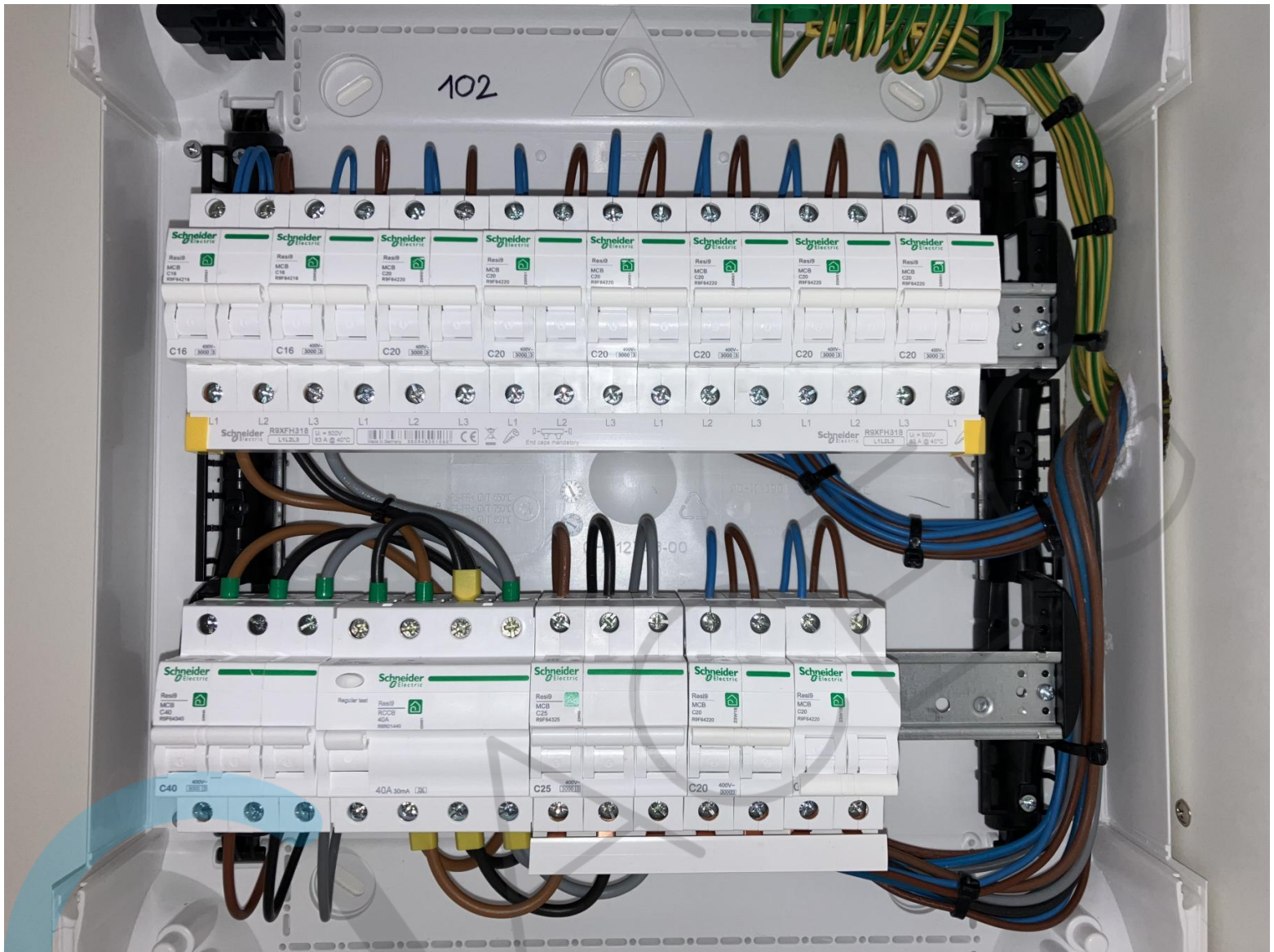





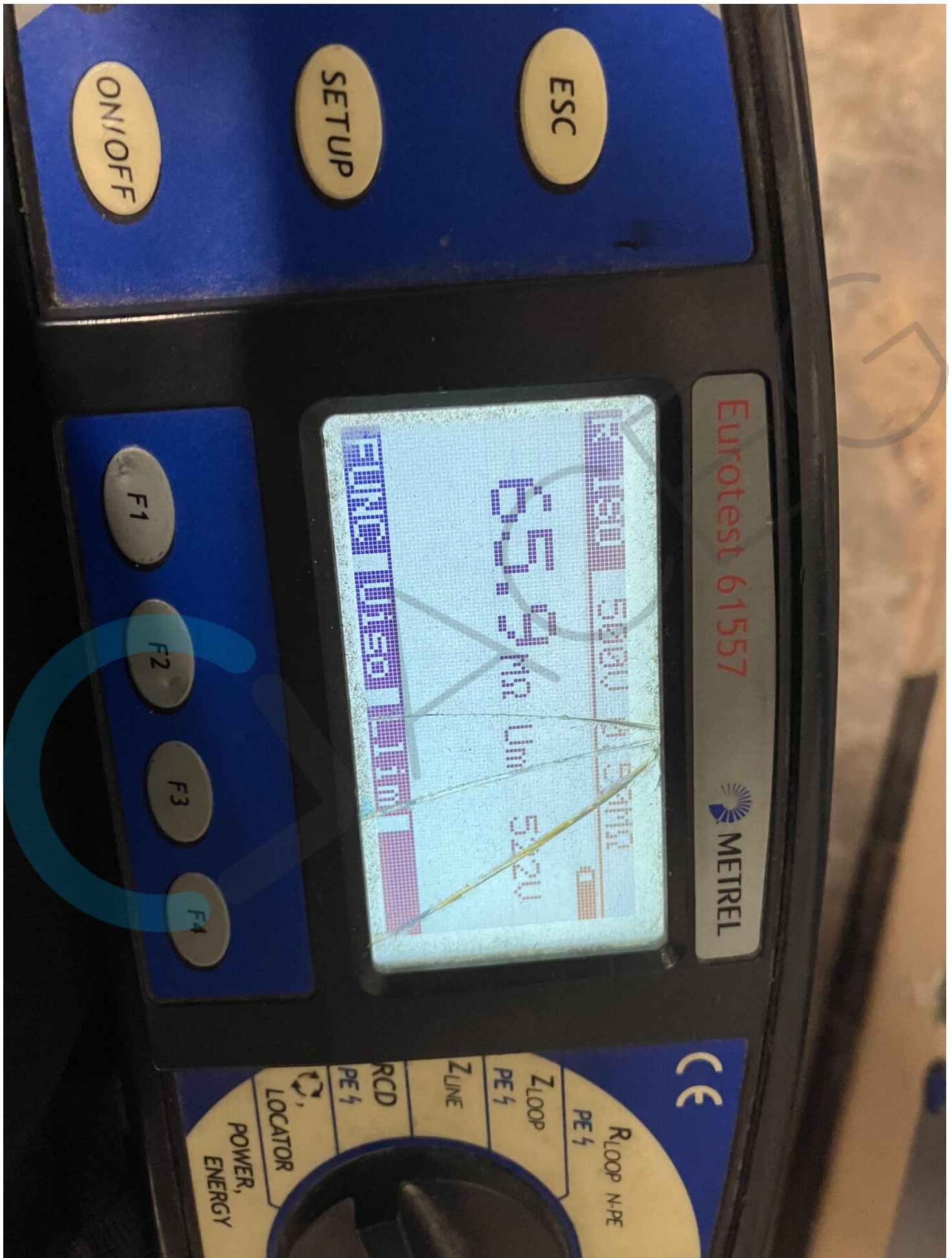

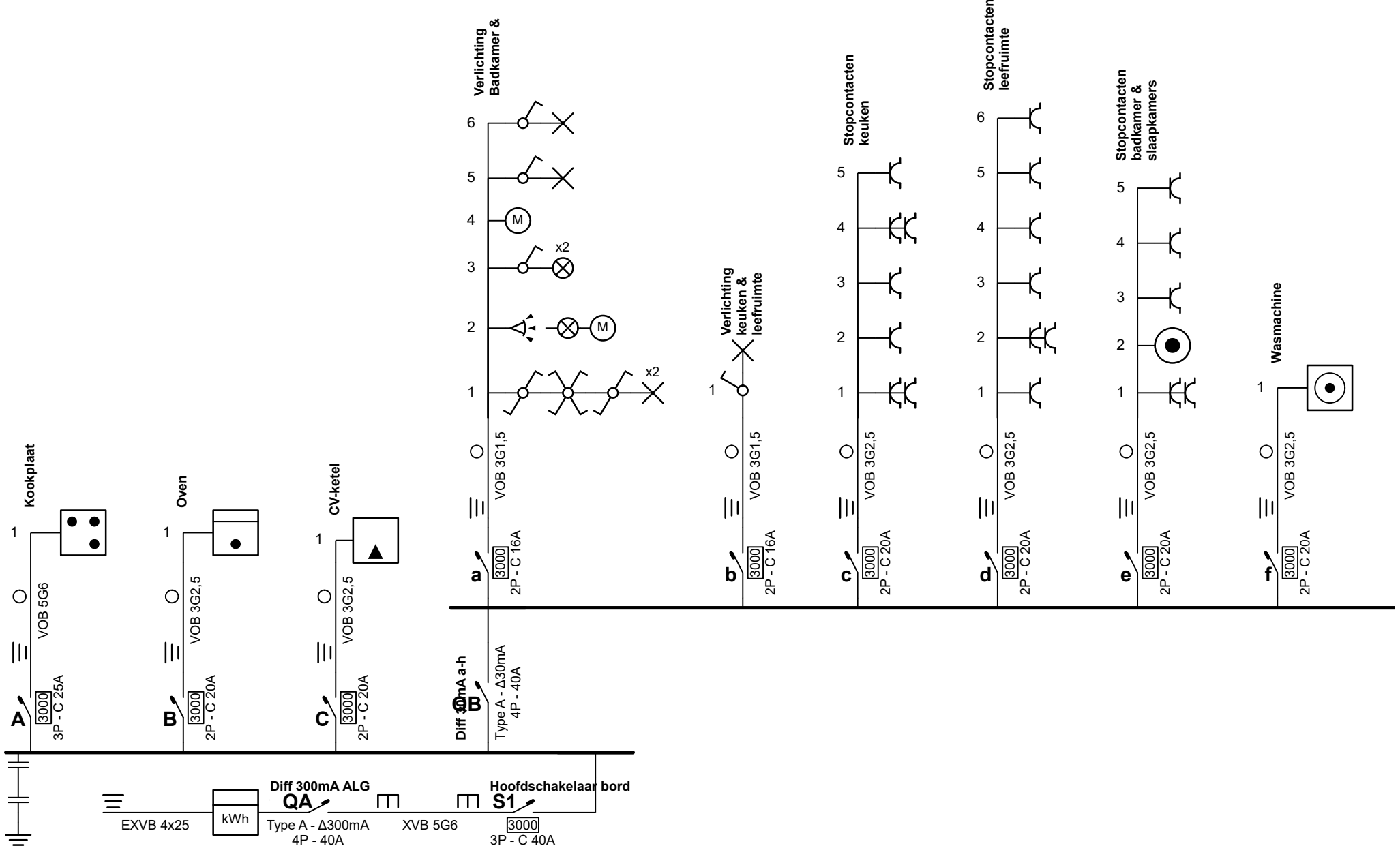

**Erkend Organisme**  
ACEG  
Romeinsesteenweg 524 / 28b  
1853 Strombeek-Bever  
Tel.: 02 880 88 90  
e-mail: info@aceg.be



**Plaats van de elektrische installatie**  
BV NONON  
Politiekevengangenstraat 1 Bus 0102  
9000 Gent



ALGEMENE ELEKTRICITEITSWERKEN  
NIEUWBOUW - VERBOUWING - HERSTELLING

p. 1/4  
Eendraadschema

3 x 230V ~ 50Hz

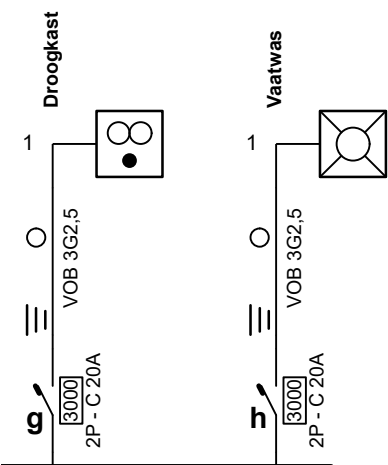

**Erkend Organisme**

ACEG  
 Romeinsesteenweg 524 / 28b  
 1853 Strombeek-Bever  
 Tel.: 02 880 88 90  
 e-mail: info@aceg.be



**Plaats van de elektrische installatie**

BV NONON  
 Politiekegevangenestraat 1 Bus 0102  
 9000 Gent



ALGEMENE ELEKTRICITEITSWERKEN  
 NIEUWBOUW - VERBOUWING - HERSTELLING

p. 2/4  
**Eendraadschema**

3 x 230V ~ 50Hz

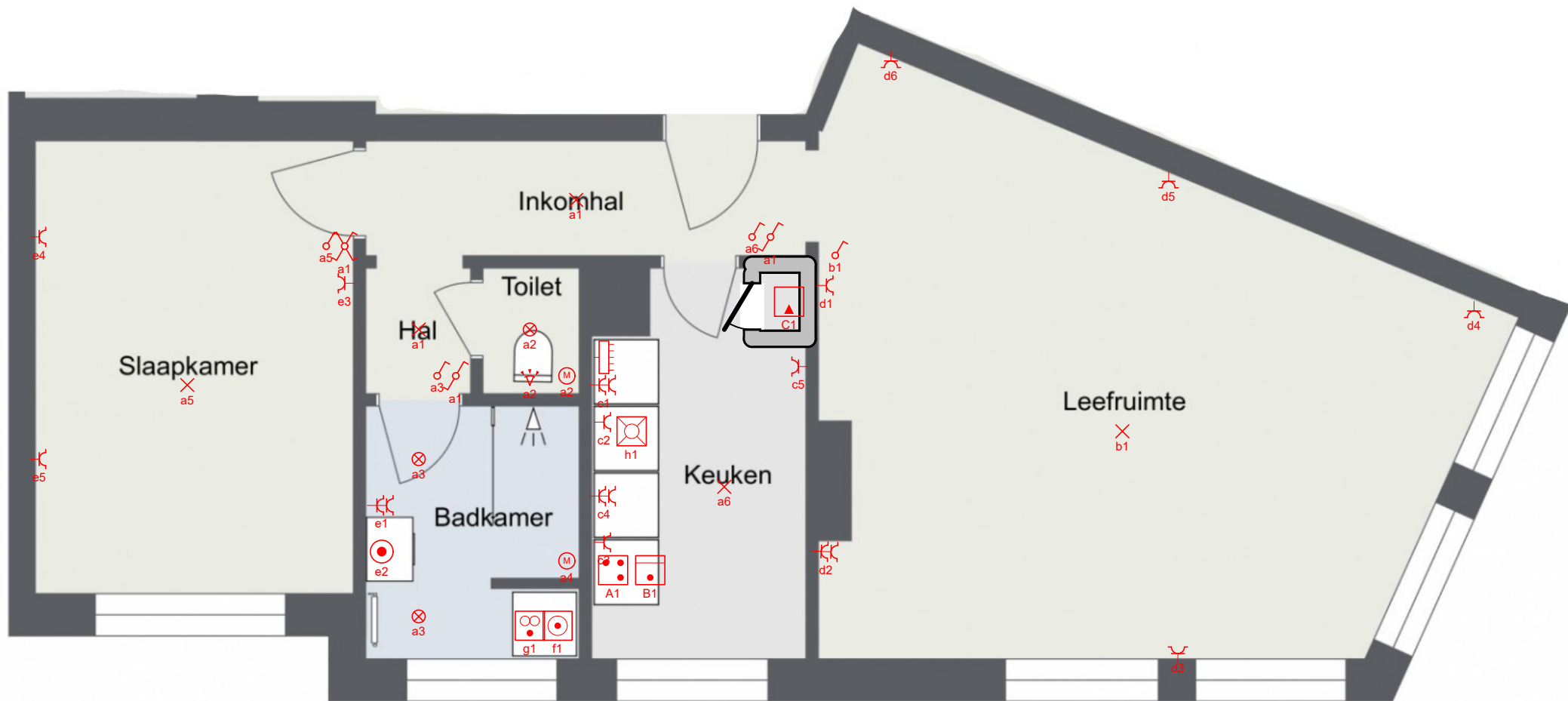

Erkend Organisme  
 ACEG  
 Romeinsesteenweg 524 / 28b  
 1853 Strombeek-Bever  
 Tel.: 02 880 88 90  
 e-mail: info@aceg.be



Plaats van de elektrische installatie  
 BV NONON  
 Politiekevangelenstraat 1 Bus 0102  
 9000 Gent



ALGEMENE ELEKTRICITEITSWERKEN  
 NIEUWBOUW - VERBOUWING - HERSTELLING

p. 3/4  
 Situatieschema  
 3 x 230V ~ 50Hz

**QA** Diff 300mA ALG

**S1** Hoofdschakelaar bord

**A** Kookplaat

**B** Oven

**C** CV-ketel

**QB** Diff 30mA a-h

**a** Verlichting Badkamer &

**b** Verlichting keuken & leefruimte

**c** Stopcontacten keuken

**d** Stopcontacten leefruimte

**e** Stopcontacten badkamer & slaapkamers

**f** Wasmachine

**g** Droogkast

**h** Vaatwas

**Erkend Organisme**

ACEG  
Romeinsesteenweg 524 / 28b  
1853 Strombeek-Bever  
Tel.: 02 880 88 90  
e-mail: info@aceg.be

**Plaats van de elektrische installatie**

BV NONON  
Politiekegevangenenstraat 1 Bus 0102  
9000 Gent

**W WILLIAM  
VALENCYN**

ALGEMENE ELEKTRICITEITSWERKEN  
NIEUWBOUW - VERBOUWING - HERSTELLING

p. 4/4  
Lijst Kringen

3 x 230V ~ 50Hz